つぼみさん、わたしも女優にしてくださいっ♥／ここみ・つぼみ

「つぼみさんに逢えるなら、AVデビューしますっ♥」と、ディープなフォロワーつぶりを垣間見せて微笑む、高校卒業したての《つぼみ・LOVE》な18歳・ここみ。その純粋なココロとカラダを、初めて経験する粘質的な大人のSEXでビクつかさせ、憧れのつぼみさんが目の前に…というご褒美ドッキリを仕掛ける。

小悪魔の囁き♥ドキドキ密着ウイスパー／鶴田かな

ロリフェイスでGカップの人気女優・鶴田かなちゃんが奥手なM男たちに意味深な目配せを送ると、ドキドキして視線を泳がせる男たち。敏感な耳元へ淫靡な呪文を囁かれると、シテはイケナイトコでシテはイケナイコトを始めてしまう、とってもキュートな小悪魔に誘われる囁き淫語遊戯、全6編。

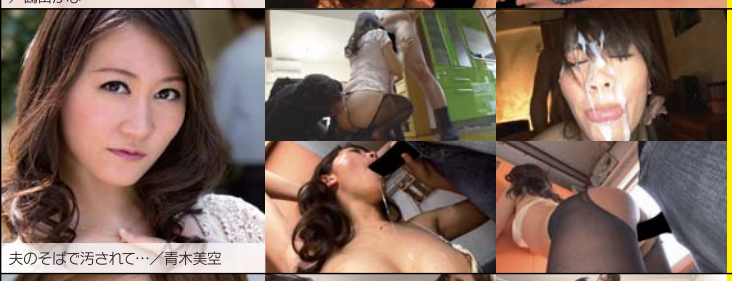

夫のそばで汚されて…／青木美空

実は既婚者であるAV女優・青木美空に、強制ぶっかけ軍団が襲いかかる。旦那とのデート中や、夫が帰宅するタイミングで自宅に押しかけたり、果ては旦那の在宅中に…という、危険なシチュエーションを利用して男汁をぶっかけていく。ガチ妻AV女優の、リアル★ぶっかけドキュメント第5弾!!!

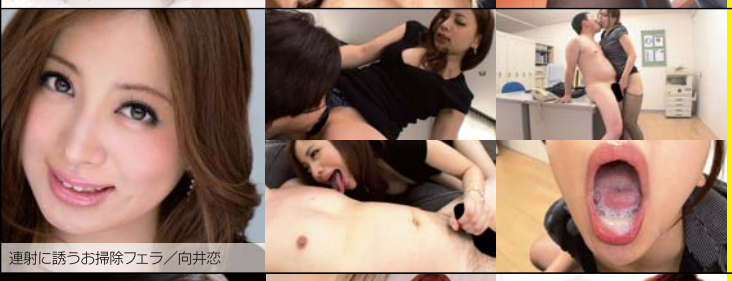

連射に誘うお掃除フェラ／向井恋

ドスケベフェロモン出っ放しのお姉さん・向井恋が、M男チ●ポにむしゃぶりついて精子を頂戴する。汁まみれになった射精後の敏感チ●ポにも、容赦ないお掃除フェラで徹底バキュームして、汁が干からびるまでエンドレスに求め続ける、超肉食系淫女のアドリブごっくん＆お掃除痴女ライブ!!　全4編。

またがりたい…／長谷川みく

「特技は寸止め、趣味はM男イジリ」という真性サディスティック美女・長谷川みくちゃん。男にまたがり続けながら、見たことのない変幻自在な手コキを披露したかと思えば、強烈なバキュームフェラで寸止めを繰り返しまくって男を悶絶させちゃう、マタがるオンナのマタがる性交、全4編。

カ○パンごっくん／椿かなり

人気女子アナ・カ○パンが独身男性の部屋にお邪魔＆拝見する企画の番組収録中に、次々とエロハプニングが襲いかかる!　思いがけない出来事に動揺しつつも、その好奇心とスケベ心で住人の溜めすぎザーメンをしっかりと受け止めていく、超人気女子アナのアドリブごっくんレポート11連発♥全4編。

甘ったる～いアプローチでイジワルにからむ囁き淫語目隠し寸止めファック／篠田ゆう・瀬名あゆむ・羽月希・大槻ひびき

主導権を握るお姉さま方に黒布で視覚を奪われ、とっても淫靡な変態語を囁かれると、頭の中は卑猥で猥褻なエッロ～い想像で一杯に。密着しながらの淫戯と、執拗な焦らしと寸止めの繰り返しによって、M男の理性を崩壊させる、変態オンナのアドリブ痴女♥目隠し囁き寸止めLive!!　全4編。

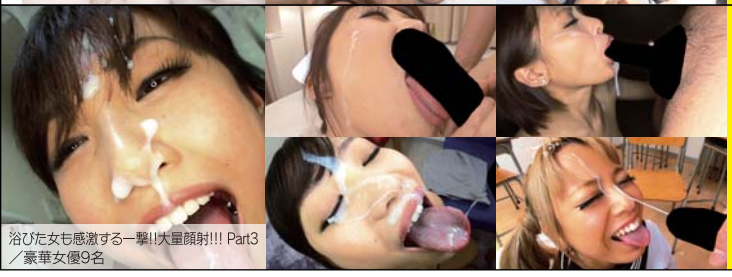

浴びた女も感激する一撃!!大量顔射!!! Part3／豪華女優9名

より良い発射汁を導くため、すけべなお姉さんたちがマンズリしてオカズになり、触らなくても我慢汁を垂れ流してしまう敏感チ●ポを悪戯しながら射精管理。我慢できずに濃厚でどろっどろな白濁液をお姉さんの綺麗なお顔にブッ放せば、オクチすら一撃で封鎖してしまうザーメンぶっかけの原点回帰的作品、第3弾!!

絶対!!ベスト 8じかん。／山本美和子

圧倒的なエロボディンシャルと、完成された卑猥なボディで貪欲なS男達を虜にする、AV業界きっての変態マゾヒスト・山本美和子。密室に監禁されての言いなりの脅迫陵辱をも底なしの性欲で呑みこみ、被虐者ッラしながらも嬉々としてハードプレイに興じる、淫ラしたがりなイイオンナのド変態すぎる8時間、全20編。

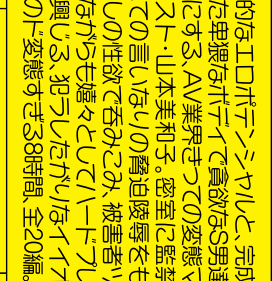

絶対!!ベスト 6じかん。／喜多沢くるす

9本の出演作品を残したまま、AV界から姿を消していった、伝説の美少女・喜多沢くるす。緊張しつぱなしなハジメテの瞬間から、従順なまでの性奴隷に完全調教される姿までをたっぷり収録した、田園調布のお嬢さまが披露する痴態と美貌。まるごと全部「喜多沢くるす」のベストクリップ6時間、全14編。